

Commune de Le Port-Marly



Réglementation Locale de la Publicité

Inventaire de la publicité

Document du 27 mars 2018

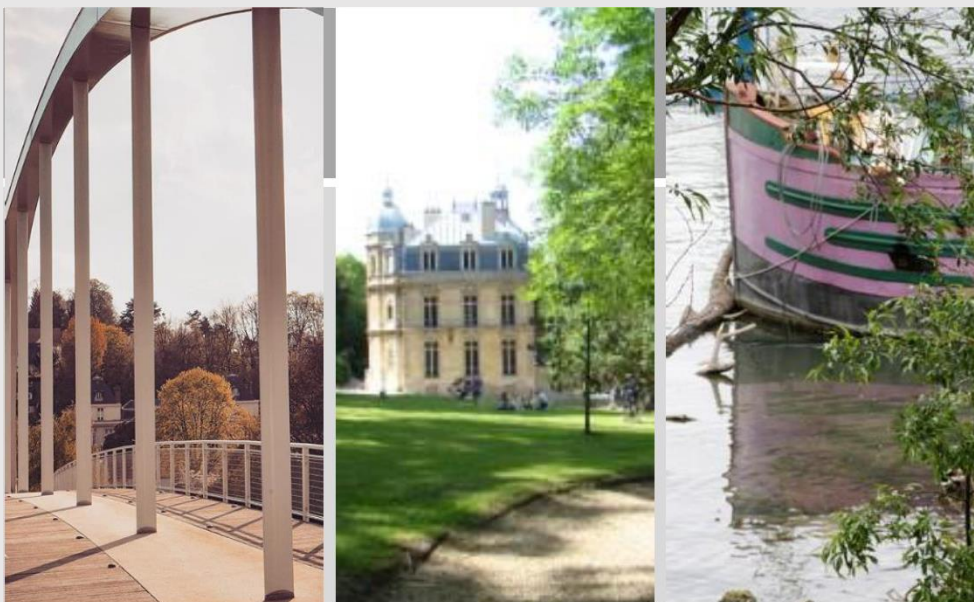

Société Amure
Aménagement Urbanisme Environnement Paysage
38 rue Dunois
75647 PARIS cedex 13
01 53 79 14 54

Ref photo : 312



Adresse postale : RN 186 – pont sur la RD 113

Surface : 8 m²

Type : scellé au sol
simple face

Hauteur par rapport au sol : 5 m

Afficheur : Clear Chanel ?

Infraction au RLP de 1998 : néant

Infraction au Code de l'Environnement : néant

Commentaire : caractère non aggloméré des abords => l'interdire ?

Délai de mise en conformité ou dépose :

Ref photo : 313



Adresse postale : RN 186 – pont sur la RD 113

Surface : 8 m²

Type : scellé au sol – messages tournants
simple face

Hauteur par rapport au sol : 5 m

Afficheur : xx

Infraction au RLP de 1998 : néant

Infraction au Code de l'Environnement : néant

Commentaire : caractère non aggloméré des abords => l'interdire ?

Délai de mise en conformité ou dépose :

Ref photo : 312

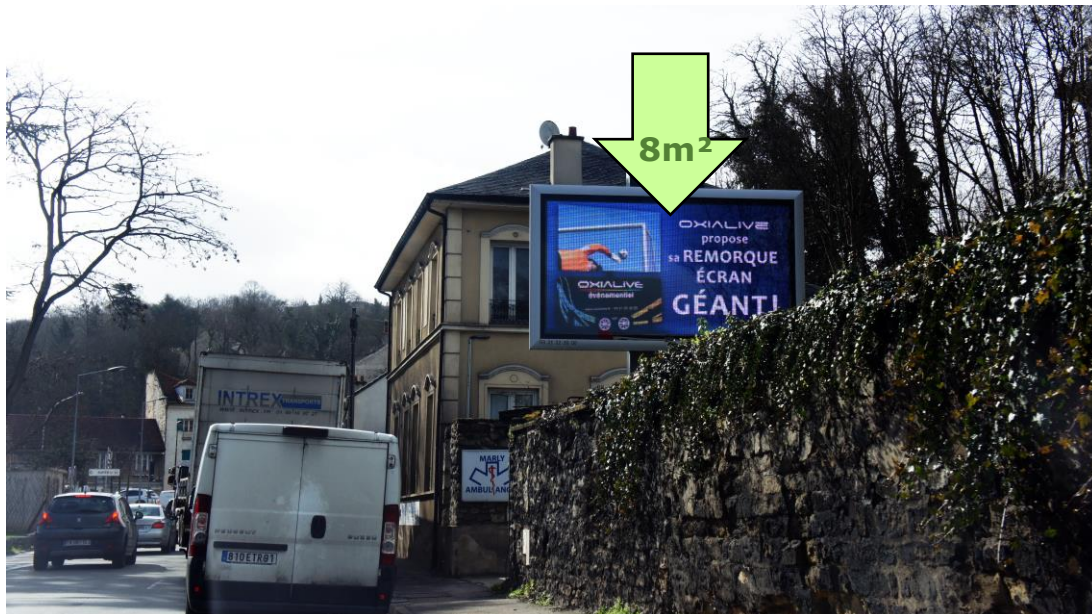

Adresse postale : RN 186 – 11 avenue de Saint-Germain (parcelle 219)

Surface : 8 m²

Type : scellé au sol – lumineux-numérique
simple face

Hauteur par rapport au sol : 5 m

Afficheur : Oxialive

Infraction au RLP de 1998 : néant

Infraction au Code de l'Environnement : Autorisation du Maire ? L581-9

Commentaire : caractère non aggloméré des abords => l'interdire ?

Délai de mise en conformité ou dépose :

Ref photo : 472



Adresse postale : RN 186 – 9 avenue de Saint-Germain (contre la parcelle 70)

Surface : 8 m²

Type : scellé au sol sur le domaine public (?) – simple face

Hauteur par rapport au sol : 3,5 m

Afficheur : CHP Clinique de l'Europe

Infraction au RLP de 1998 : néant / installé sur le domaine public avec autorisation (?)

Infraction au Code de l'Environnement : néant

Commentaire : en site inscrit

Délai de mise en conformité ou dépose :

Ref photo : 472



Adresse postale : RN 186 – 9 avenue de Saint-Germain (parcelle 70)

Surface : 12 m²

Type : sur le mur
simple face

Hauteur par rapport au sol : 3,5 m

Afficheur : Giraudy/Extérieur Média

Infraction au RLP de 1998 : néant / ZPR2 (?)

Infraction au Code de l'Environnement : néant

Commentaire : en limite de site inscrit, Très prégnant, entrée de ville => interdire ?

Délai de mise en conformité ou dépose :

Ref photo : 477



Adresse postale : RN 186 – 1 route de Versailles (école Sainte-Geneviève)

Surface : 8 m²

Type : sur le mur message tournant
simple face

Hauteur par rapport au sol : 6 m

Afficheur : Clear Channel

Infraction au RLP de 1998 : néant / ZPR2

Infraction au Code de l'Environnement : néant

Commentaire : Tissu urbain ancien , entrée de ville => interdire ?

Délai de mise en conformité ou dépose :

Ref photo : 479



Adresse postale : RN 186 – 22 route de Versailles

Surface : 12 m²

Type : sur le mur
simple face

Hauteur par rapport au sol : 7 m

Afficheur : Canal Pub

Infraction au RLP de 1998 : Néant ZPR2

Infraction au Code de l'Environnement : absence du nom de l'afficheur

Commentaire : Tissu urbain ancien , 130m de l'église classée => l'interdire ?

Délai de mise en conformité ou dépose :

Ref photo : 429b 413



Adresse postale : 1 Avenue Simon Vouet RD113 entrée sud de la commune

Surface : 12 m²Type : sur le mur
simple face

Hauteur par rapport au sol : 7 m

Afficheur : Affi Sage (Panorama)

Infraction au RLP de 1998 : ZPR1 : publicité interdite sauf sur mobilier urbain (2m² maximum)

Infraction au Code de l'Environnement : Implanté à une distance inférieure à la moitié de sa hauteur d'une limite séparative de propriété- R581-32 du Code de l'environnement

Commentaire : Entrée de ville => dépose

Délai de mise en conformité ou dépose : sans délai

Ref photo : 430



Adresse postale : 2 Avenue Simon Vouet RD113 entrée sud de la commune

Surface : 8 m²

Type : scellée au sol, lumineuse-numérique simple face

Hauteur par rapport au sol : 6 m

Afficheur : Oxialive

Infraction au RLP de 1998 : Néant ZPR2

Infraction au Code de l'Environnement : A t-il eu l'autorisation du Maire nécessaire pour les publicités lumineuses ? L581-9 du Code de l'Environnement

Commentaire : Entrée de commune => l'interdire ?

Délai de mise en conformité ou dépose :

Ref photo : 403



Adresse postale : 7 Avenue Simon Vouet RD113 / rue Jacques II

Surface : 8 m²

Type : scellée au sol, déroulant (3 panneaux)
simple face

Hauteur par rapport au sol : 6 m

Afficheur : Extérieur

Infraction au RLP de 1998 : Néant ZPR2

Infraction au Code de l'Environnement : Néant

Commentaire : Entrée de commune => l'interdire ?

Délai de mise en conformité ou dépose :

Ref photo : 393



Adresse postale : 16 quater Avenue Simon Vouet RD113 / 5 rue de Paris

Surface : 12m²

Type : sur mur, trivision (3 panneaux)
simple face

Hauteur par rapport au sol : 6 m

Afficheur : Affiche +

Infraction au RLP de 1998 : Néant ZPR2

Infraction au Code de l'Environnement : Néant

Commentaire : avenue plantée => l'interdire ?

Délai de mise en conformité ou dépose :



Ref photo : 375



Adresse postale : 1/3 Impasse Jean-Jaurès / 21 Avenue Simon Vouet RD113

Surface : 8m²

Type : sur mur, déroulant (3 panneaux)
simple face

Hauteur par rapport au sol : 7 m

Afficheur : Clear Channel

Infraction au RLP de 1998 : Néant ZPR2

Infraction au Code de l'Environnement : Néant

Commentaire : => l'interdire ?

Délai de mise en conformité ou dépose :

Ref photo : 387



Adresse postale : 18 Avenue Simon Vouet RD113 (parcelle 200)

Surface : 8m²

Type : scellé au sol, déroulant (3 panneaux)
simple face

Hauteur par rapport au sol : 7 m/ voie (implanté sur mur de soutènement)

Afficheur : Clear Channel

Infraction au RLP de 1998 : ZPR2 trop haut

Infraction au Code de l'Environnement : dépasse les 6m par rapport au sol

Commentaire : => l'interdire ?

Délai de mise en conformité ou dépose :

Ref photo : 315b



Adresse postale : 19b Avenue de Saint-Germain RD113 (parcelle 212)

Surface : 8m²

Type : scellé au sol, déroulant (3 panneaux)
simple face

Hauteur par rapport au sol : 6 m

Afficheur : Affi Sage

Infraction au RLP de 1998 : Néant ZPR2

Infraction au Code de l'Environnement : Néant

Commentaire : => l'interdire ?

Délai de mise en conformité ou dépose :

Ref photo : 320



Adresse postale : 21bis Avenue de Saint-Germain RD113

Surface : 12 m²

Type : scellé au sol
simple face

Hauteur par rapport au sol : 6 m

Afficheur : Alphadis

Infraction au RLP de 1998 : ZPR2 Absence de nom du publicitaire

Infraction au Code de l'Environnement : Idem

Commentaire : => l'interdire ?

Délai de mise en conformité ou dépose :

Ref photo : 369



Adresse postale : 23 Avenue de Saint-Germain RD113

Surface : 8 m²

Type : scellé au sol, lumineux-numérique
simple face

Hauteur par rapport au sol : 6 m/ voie

Afficheur : Canal Pub

Infraction au RLP de 1998 : ZPR2 Implanté à une distance inférieure à la moitié de sa hauteur d'une limite séparative de propriété- R581-32 du Code de l'environnement

Infraction au Code de l'Environnement : Idem

Commentaire : => faire déposer

Délai de mise en conformité ou dépose : sans délai

Ref photo : 365



Adresse postale : 25-27 Avenue de Saint-Germain RD113

Surface : 8 m²

Type : sur mur, trivision (3 affiches)
simple face

Hauteur par rapport au sol : 7 m/ voie

Afficheur : Affiche +

Infraction au RLP de 1998 : Néant ZPR2

Infraction au Code de l'Environnement : Néant

Commentaire : => l'interdire ?

Délai de mise en conformité ou dépose :

Ref photo : 363b



Adresse postale : 21 Avenue Charles de Gaulle / RN 13 - 20 avenue de St Germain

Surface : 12 m²

Type : scellée au sol trivision (2 affiches)
simple face

Hauteur par rapport au sol : 6 m/ voie

Afficheur : Affiche +

Infraction au RLP de 1998 : Néant ZPA

Infraction au Code de l'Environnement : zone commerciale non exclusive de toute habitation Article R. 581-77 du Code de l'Environnement

Commentaire : => l'interdire

Délai de mise en conformité ou dépose :

Ref photo : 363t



Adresse postale : 21 Avenue Charles de Gaulle / RN 13 – 20 avenue de Saint Germain

Surface : 1,5m² X 2

Type : scellé au sol
simple face

Hauteur par rapport au sol : 4 m/ voie

Afficheur : Bricorama à Orgeval/One Nation à Plaisir

Infraction au RLP de 1998 : Néant ZPA

Infraction au Code de l'Environnement : zone commerciale non exclusive de toute habitation Article R. 581-77 du Code de l'Environnement

Commentaire : => l'interdire

Délai de mise en conformité ou dépose :

Ref photo : 482



Adresse postale : Avenue de l'Europe / chemin des Ormes Marly-le-Roi

Surface : 1,5m² X 2

Type : scellé au sol
simple face

Hauteur par rapport au sol : 2 m/ voie

Afficheur : Château de Monte Cristo / Clinique de l'Europe

Infraction au RLP de 1998 : sur le domaine public / publicité interdite par le RLP de Marly-le-Roi

Infraction au Code de l'Environnement : Idem

Commentaire :

Délai de mise en conformité ou dépose :